

Distributienetbeheerder : P.B.E. Nr teller : 4314418 Index : 5411
 Gestionnaire de réseau de distribution :

Verslag van onderzoek
Rapport de contrôle

N° : 08.0066

Aard onderzoek : AREI 86 87 88 95 97 270 271 276	ARAB 262	TT TN IT	Voorsch. stroomlev. Prescriptie du distributeur
Nature du contrôle : RGIE <input checked="" type="radio"/> <input type="radio"/> <input type="radio"/> <input type="radio"/> <input type="radio"/> <input checked="" type="radio"/> <input type="radio"/> <input type="radio"/>	RGPT <input type="radio"/>	<input checked="" type="radio"/> <input type="radio"/> <input type="radio"/>	<input checked="" type="radio"/>

Tijdelijk : Kermisinstallatie : Indienststelling : Uitbreiding : Vernieuwing :
 Temporaire :

Plaats van het onderzoek : Heerblokklaan, 21, 1820 Steenakkerbeek
 Lieu du contrôle :

Eigenaar Meer, Glibrecht Adres : idem
 Propriétaire :

Ik. / C.I. :

Installateur : bekende installatie Inspecteur : Buelens J.
 Datum van het onderzoek : 07.02.2008 Date du contrôle :

Onderzoek / Contrôle : Woning / maison Apart. gelykboves

Spanning : 3x230V Meter / bord verbinding : VOB Max. beveiliging : 3x32A
 Tension :

Aardelektrode : nen 24p Isolatie : 5 Mohm Aantal verdeelborden : 1
 Electrode de terre :

Differentieelschakelaars		Beschermde kringen - Circuits protégés : <u>8</u>	AREI / RGIE	
In (A)	Δ In (mA)		270	276
<u>40/4</u>	<u>300(A)</u>	<u>kringen: 2 aut 20A/1P</u>	<input type="radio"/>	<input type="radio"/>
		<u>3 aut 16A/1P</u>	<input checked="" type="radio"/>	<input type="radio"/>
		<u>1 aut 25A/3P</u>	<input type="radio"/>	<input type="radio"/>
<u>40/4</u>	<u>30(A)</u>	<u>kringen: 2 aut 16A/1P</u>	<input type="radio"/>	<input type="radio"/>
			<input type="radio"/>	<input type="radio"/>
			<input type="radio"/>	<input type="radio"/>
			<input type="radio"/>	<input type="radio"/>

Opmerkingen / Remarques : (zie keerzijde / voir verso)
geen opmerkingen

Besluit / Conclusion
 De installatie is - ~~niet~~ - conform met het AREI en mag - ~~niet~~ - tijdelijk - in dienst gesteld worden.
 L'installation est - ~~n'est pas~~ - conforme au RGIE et peut - ~~ne peut pas~~ - temporairement - être mise en service.
 De algemene differentieelschakelaar is verzegeld met een loodje met het teken E.T.
 Het éénraadschema en opstellingschema werden voor gezien getekend.
 L'interrupteur différentiel général est scellé par plomb portant l'insigne E.T.
 Le schéma unifilaire et le schéma de position sont visés.
~~Overeenkomstig artikel 274 van het AREI moeten zonder vertraging de werken worden uitgevoerd die nodig zijn om de vastgestelde inbreuken te doen verdwijnen, en moeten alle gepaste maatregelen worden getroffen opdat bij het indienst blijven van de installatie de inbreuken geen gevaar zouden vormen voor de personen of goederen.~~
 Conformément à l'art. 274 du RGIE, les travaux nécessaires pour faire disparaître les infractions constatées au moment de la visite doivent être exécutés sans retard et toutes mesures adéquates doivent être prises pour qu'en cas de maintien en service des installations les infractions ne constituent pas un danger pour les personnes et les biens.
 Het controlebezoek voorzien door art. 271 van het AREI moet plaats hebben uiterlijk op : 07/02/2008
 La visite de contrôle prévue par l'art. 271 du RGIE doit avoir lieu au plus tard le :

voor de technisch directeur, de inspecteur: [Signature] pour le directeur technique, le contrôleur: [Signature]

NOTA ONDERNEMINGEN: Krijgers art. 838 1b v/h ARAB moet dit document ter kennis worden gebracht van het Comité voor Veiligheid, Gezondheid en Verfraging der Werfplaatsen, tijdens de eerstvolgende vergadering.
 NOTA HUUURDERS, EIGENAARS: Krijgers art. 838 1b v/h ARAB moet dit document ter kennis worden gebracht van het Comité voor Veiligheid, Gezondheid en Verfraging der Werfplaatsen, tijdens de eerstvolgende vergadering.
 3) onmiddellijk de minister van Economische Zaken, directe elektr. energie in te lichten over elk ongeval aan personen overkomen en rechtsreeks of onrechtstreeks te wijzen aan de aanwezigheid van elektriciteit.

NOTE AUX ENTREPRENEURS: Conformément à l'art. 838 1b du RGPT, ce document doit être porté à la connaissance du Comité pour la Sécurité, la Santé et l'Environnement des lieux de travail.
 NOTE AUX LOCATAIRES ET PROPRIÉTAIRES: Conformément au RGIE vous êtes tenu: 1) de conserver ce procès-verbal dans le dossier de l'installation électrique; 2) de noter dans le dossier toute modification apportée à l'installation électrique; 3) de porter à la connaissance du Ministère des Affaires Economiques, direction "Energie électrique" tout accident survenu aux personnes, à imputer directement ou indirectement à la présence d'électricité.

Eijndaar

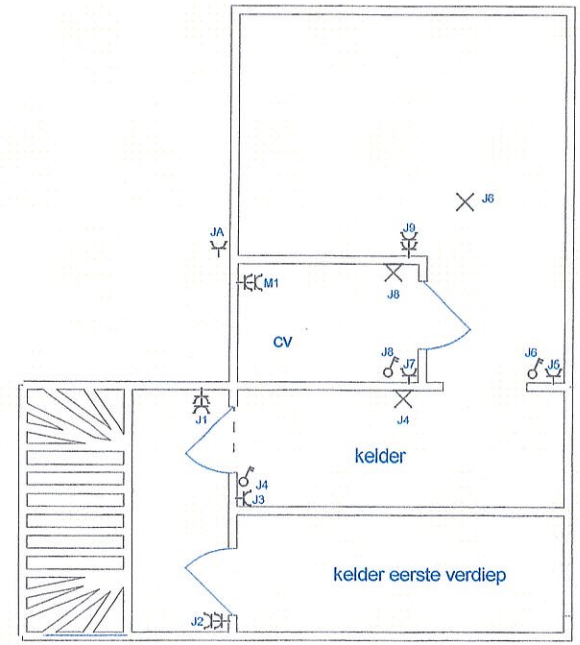
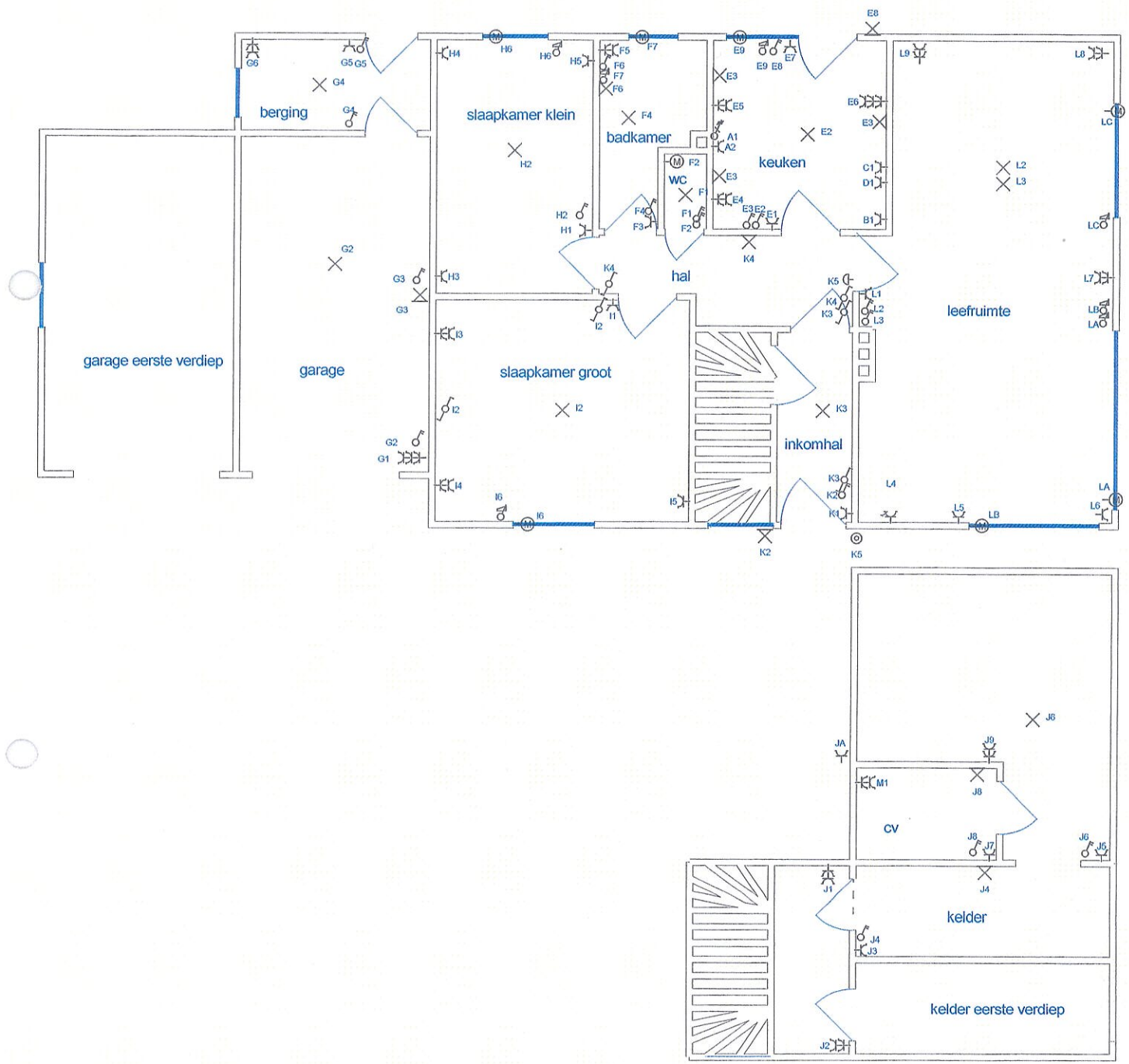

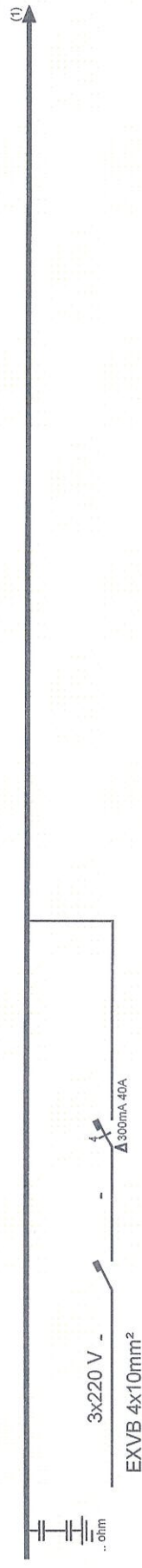
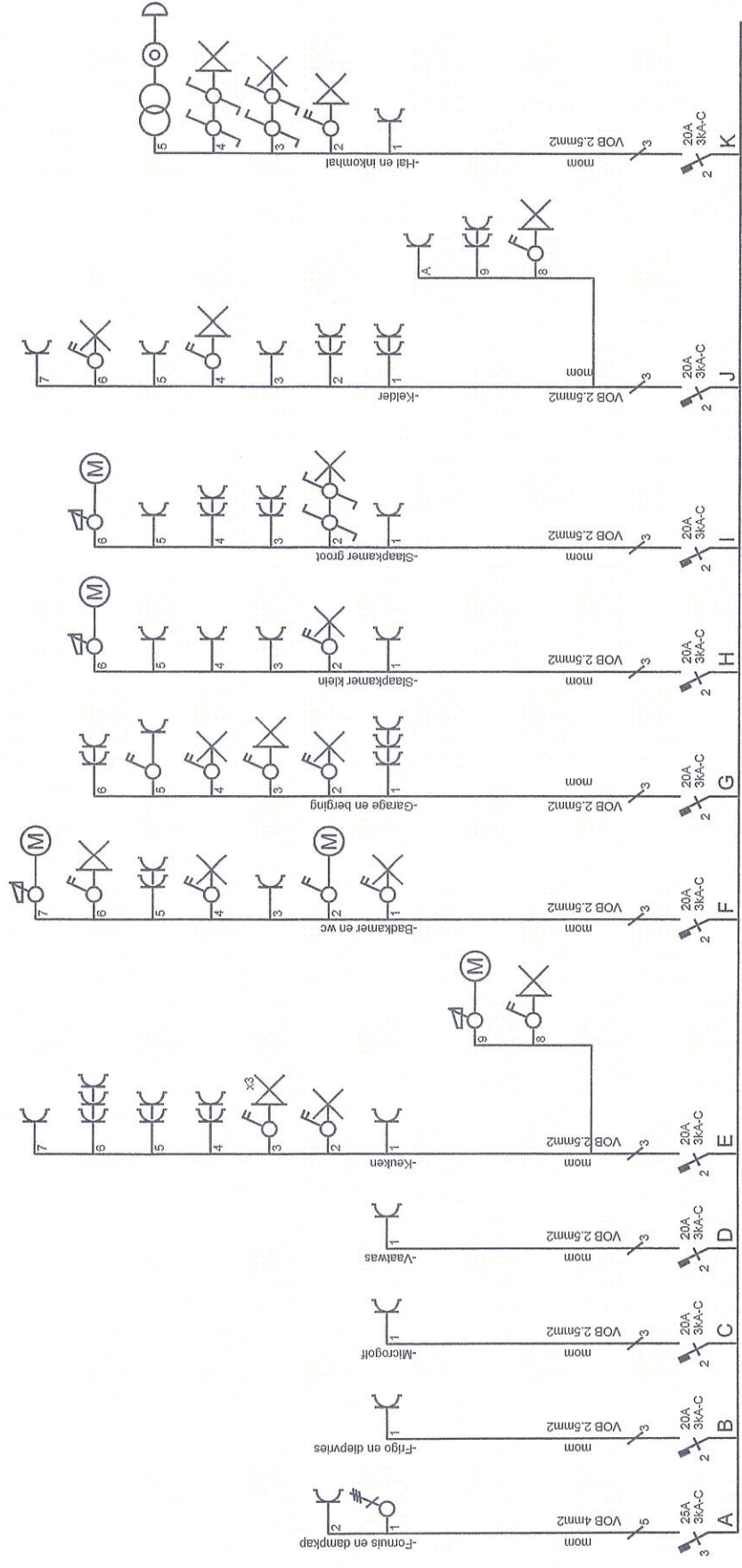

Afgev. erkend organisme

Huvaere
Hertbokaan 21
1820 Steenokerzeel
02/767.99.37

Verantw. uitvoering
13/03/2010

Huyghe Steven

Huyghe & zonen bvba
Voerhoek 27
3080 Tervuren
02/767.06.06

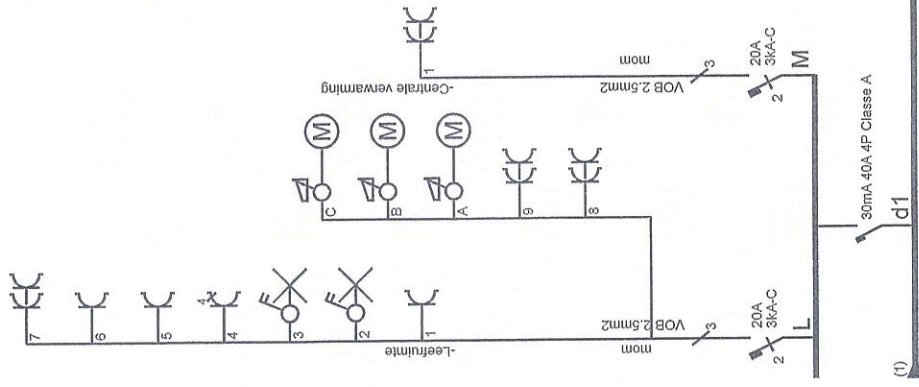

Afgev. erkend organisme

Huvaere
 Hertboclaan 21
 1820 Steenokkerzeel
 02/767.99.37

Verantw. uitvoering
 13/03/2010

Huyghe Steven

Huyghe & zonen bvba
 Voerhoek 27
 3080 Tervuren
 02/767.06.06